

BY-LAW # Z-222.37

**A BY-LAW IN AMENDMENT OF THE CITY OF MONCTON
ZONING BY-LAW**

BE IT ENACTED by the City Council of the City of Moncton under the authority vested in it by the *Community Planning Act*, S.N.B. 2017, c. 19, as follows:

The City of Moncton *Zoning By-Law*, being By-Law # Z-222, made and passed on February 7, 2022, and filed in the Westmorland County Registry Office on March 7, 2022, as number 42390469, is hereby amended as follows:

1. Schedule A is amended as shown on the map attached hereto as Schedule "A-37".

ARRÊTÉ N° Z-222.37

**ARRÊTÉ PORTANT MODIFICATION DE L'ARRÊTÉ DE
ZONAGE DE LA VILLE DE MONCTON**

EN VERTU DU POUVOIR que lui confère la *Loi sur l'urbanisme*, L.N.-B. 2017, c. 19, le conseil municipal de la Ville de Moncton édicte :

L'*Arrêté de zonage* de la Ville de Moncton (arrêté n° Z-222), pris et adopté le 7 février 2022, déposé au bureau d'enregistrement du comté de Westmorland le 7 mars 2022, et portant le numéro 42390469, est modifié ainsi qu'il suit :

1. L'annexe A est modifiée telle qu'illustrée sur le plan qui figure à l'annexe « A-37 » ci-jointe.

MADE AND PASSED _____, 2024.

First Reading: August 19, 2024
Second Reading:
Third Reading:

PRIS ET ADOPTÉ le _____ 2024.

Première lecture : le 19 août 2024
Deuxième lecture :
Troisième lecture :

Mayor/Maire

City Clerk/Greffière

Schedule "A-37" / Annexe «A-37»

City of Moncton Zoning Map / Carte de zonage de la Ville de Moncton

Zoning By-law / Arrêté de zonage
#Z-222.37

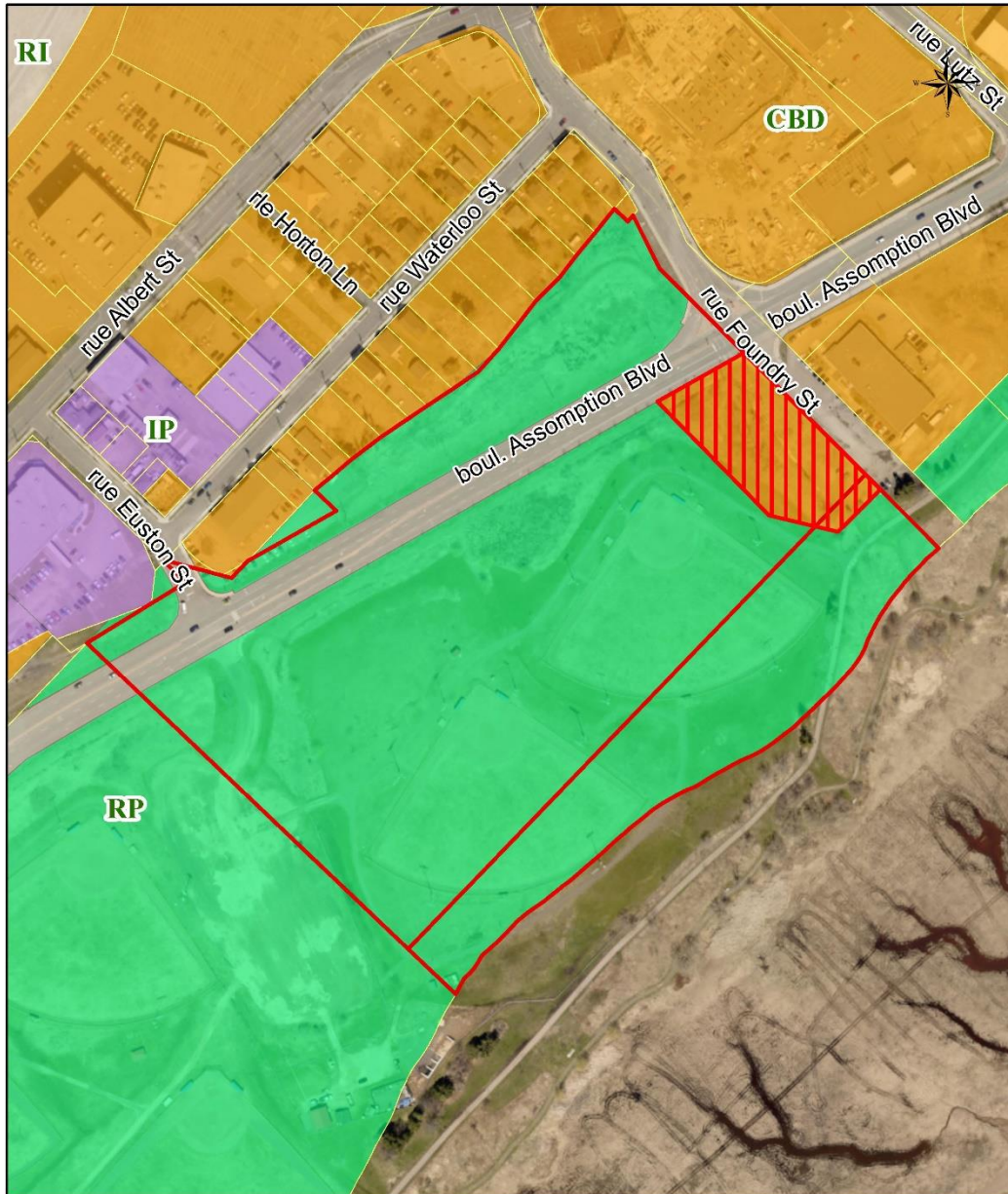

Legend / Légende

 PID / NID 70460662, 00697847

 Portion to be Rezoned / Partie à rezoner

Industrial Zones / Zones industrielles

 RI Rail Industry Zone
Zone d'industries ferroviaires

 IP Industrial Park Zone
Zone de parcs industriels

Downtown Zones / Zones du centre-ville

 CBD Central Business District Zone
Zone du quartier central des affaires

 RP Riverfront Park Zone
Zone de terrains riverains affectés à des fins récréatives

To rezone a portion of PID 70460662 and 00697847 from RP (Riverfront Park Zone) to CBD(Central Business District Zone)

Pour rezoner une partie du NID 70460662 et 00697847 de RP (Zone de terrains riverains affectés à des fins récréatives) à CBD (Zone du quartier central des affaires)

Scale / échelle 1:2,500