

BY-LAW # Z-222.31

**A BY-LAW IN AMENDMENT OF THE CITY OF MONCTON
ZONING BY-LAW**

BE IT ENACTED by the City Council of the City of Moncton under the authority vested in it by the *Community Planning Act*, S.N.B. 2017, c. 19, as follows:

The City of Moncton *Zoning By-Law*, being By-Law # Z-222, made and passed on February 7, 2022, and filed in the Westmorland County Registry Office on March 7, 2022, as number 42390469, is hereby amended as follows:

1. Schedule A is amended as shown on the map attached hereto as Schedule "A-31."

ARRÊTÉ N° Z-222.31

**ARRÊTÉ PORTANT MODIFICATION DE L'ARRÊTÉ DE
ZONAGE DE LA VILLE DE MONCTON**

EN VERTU DU POUVOIR que lui confère la *Loi sur l'urbanisme*, L.N.-B. 2017, c. 19, le conseil municipal de la Ville de Moncton édicte :

L'*Arrêté de zonage* de la Ville de Moncton (arrêté n° Z-222), pris et adopté le 7 février 2022, déposé au bureau d'enregistrement du comté de Westmorland le 7 mars 2022, et portant le numéro 42390469, est modifié ainsi qu'il suit :

1. L'annexe A est modifiée telle qu'illustrée sur le plan qui figure à l'annexe « A-31 » ci-jointe.

MADE AND PASSED _____, 2024.

First Reading:
Second Reading:
Third Reading:

PRIS ET ADOPTÉ le _____ 2024.

Première lecture :
Deuxième lecture :
Troisième lecture :

Mayor/Maire

City Clerk/Greffière

Schedule "A-31" / Annexe «A-31»

City of Moncton Zoning Map / Carte de zonage de la Ville de Moncton

Zoning By-law / Arrêté de zonage
#Z-222.31

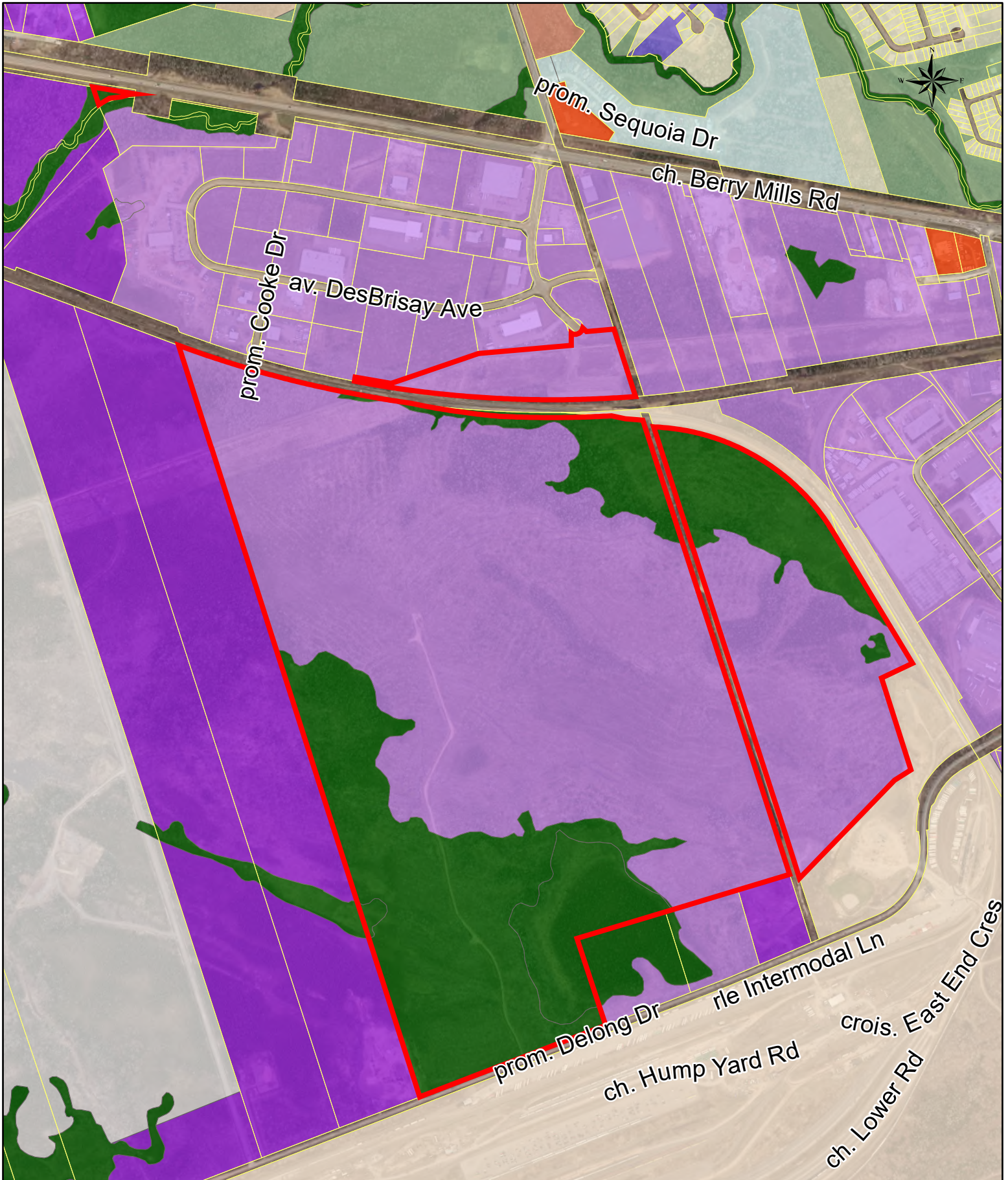

Legend / Légende

- | | |
|---|---|
| PID / NID 01023076, 70518634 | Rail Industry Zone
Zone d'industries ferroviaires |
| Single Unit Dwelling Zone
Zone d'habitations unifamiliales | Industrial Park Zone
Zone de parcs industriels |
| Two Unit Dwelling Zone
Zone d'habitations bifamiliales | Community Use Zone
Zone d'usages communautaires |
| Multiple Unit Dwelling Zone
Zone d'habitations multifamiliales | Open space and Conservation Zone
Zone d'espaces verts et de conservation |
| Suburban Commercial Zone
Zone commerciale suburbaine | Rural Residential Zone
Zone résidentielle rurale |
| Highway Commercial Zone
Zone commerciale routière | Manufactured Dwelling Zone
Zone d'habitations préfabriquées |
| Heavy Industrial Zone
Zone d'industries lourdes | |

To rezone a portion of PID 01023076 and 70518634
from IP (Industrial Park Zone) to
P2 (Open Space and Conservation Zone)

Pour rezoner une partie du NID 01023076 et 70518634
de IP (Zone de parcs industriels) à
P2 (Zone d'espaces verts et de conservation)

Scale / échelle 1:12,000