

BY-LAW # Z-222.56

**A BY-LAW IN AMENDMENT OF THE CITY OF MONCTON
ZONING BY-LAW**

BE IT ENACTED by the City Council of the City of Moncton under the authority vested in it by the *Community Planning Act*, S.N.B. 2017, c. 19, as follows:

The City of Moncton *Zoning By-Law*, being By-Law # Z-222, made and passed on February 7, 2022, and filed in the Westmorland County Registry Office on March 7, 2022, as number 42390469, is hereby amended as follows:

1. Schedule A is amended as shown on the map attached hereto as Schedule "A-56".

ARRÊTÉ N° Z-222.56

**ARRÊTÉ PORTANT MODIFICATION DE L'ARRÊTÉ DE
ZONAGE DE LA VILLE DE MONCTON**

EN VERTU DU POUVOIR que lui confère la *Loi sur l'urbanisme*, L.N.-B. 2017, c. 19, le conseil municipal de la Ville de Moncton édicte :

L'*Arrêté de zonage* de la Ville de Moncton (arrêté n° Z-222), pris et adopté le 7 février 2022, déposé au bureau d'enregistrement du comté de Westmorland le 7 mars 2022, et portant le numéro 42390469, est modifié ainsi qu'il suit :

1. L'annexe A est modifiée telle qu'illustrée sur le plan qui figure à l'annexe « A-56 » ci-jointe.

MADE AND PASSED _____, 2025.

PRIS ET ADOPTÉ le _____ 2025.

First Reading: November 17, 2025
Second Reading:
Third Reading:

Première lecture : le 17 novembre 2025
Deuxième lecture :
Troisième lecture :

Mayor/Maire

City Clerk/Greffière

Schedule "A-56" / Annexe «A-56»

City of Moncton Zoning Map / Carte de zonage de la Ville de Moncton

Zoning By-law / Arrêté de zonage

#Z-222.56

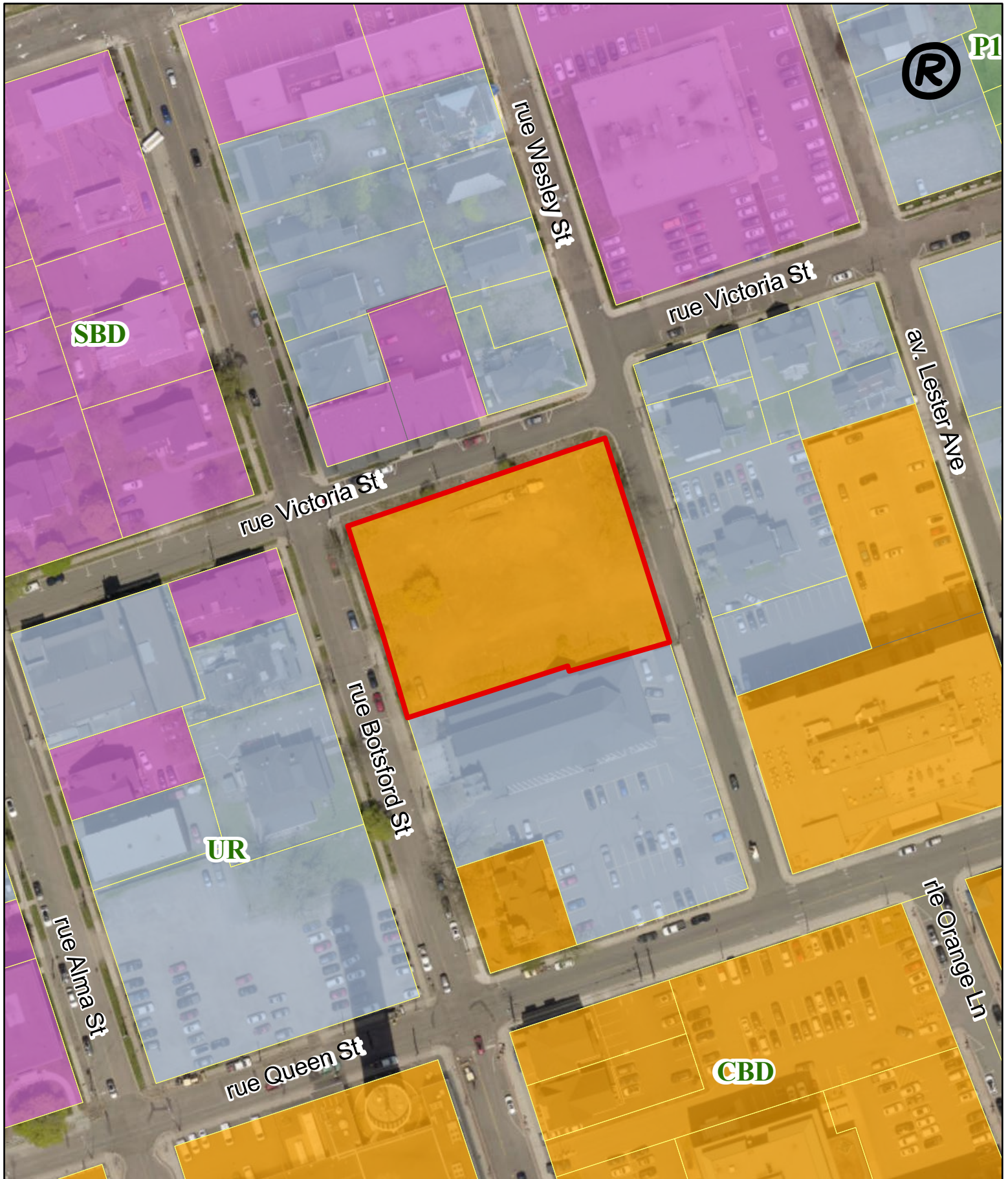

Legend / Légende

 PID / NID 70677273

Park and Community Use Zones / Zones de parcs et d'usages communautaires

P- Community Use Zone
Zone d'usages communautaires

Downtown Zones / Zones du centre-ville

CBD Central Business District Zone
Zone du quartier central des affaires

SBD Secondary Business District Zone
Zone du quartier secondaire des affaires

U Urban Residential Dwelling Zone
Zone résidentielle urbaine

To amend Zoning By-law Z-222.16 by updating and revising the approved plans

Pour modifier le règlement de zonage Z-222.16 en mettant à jour et en révisant les plans approuvés

Scale / échelle 1:1,200